

Ansicht Nord



Ansicht Ost



Ansicht Süd

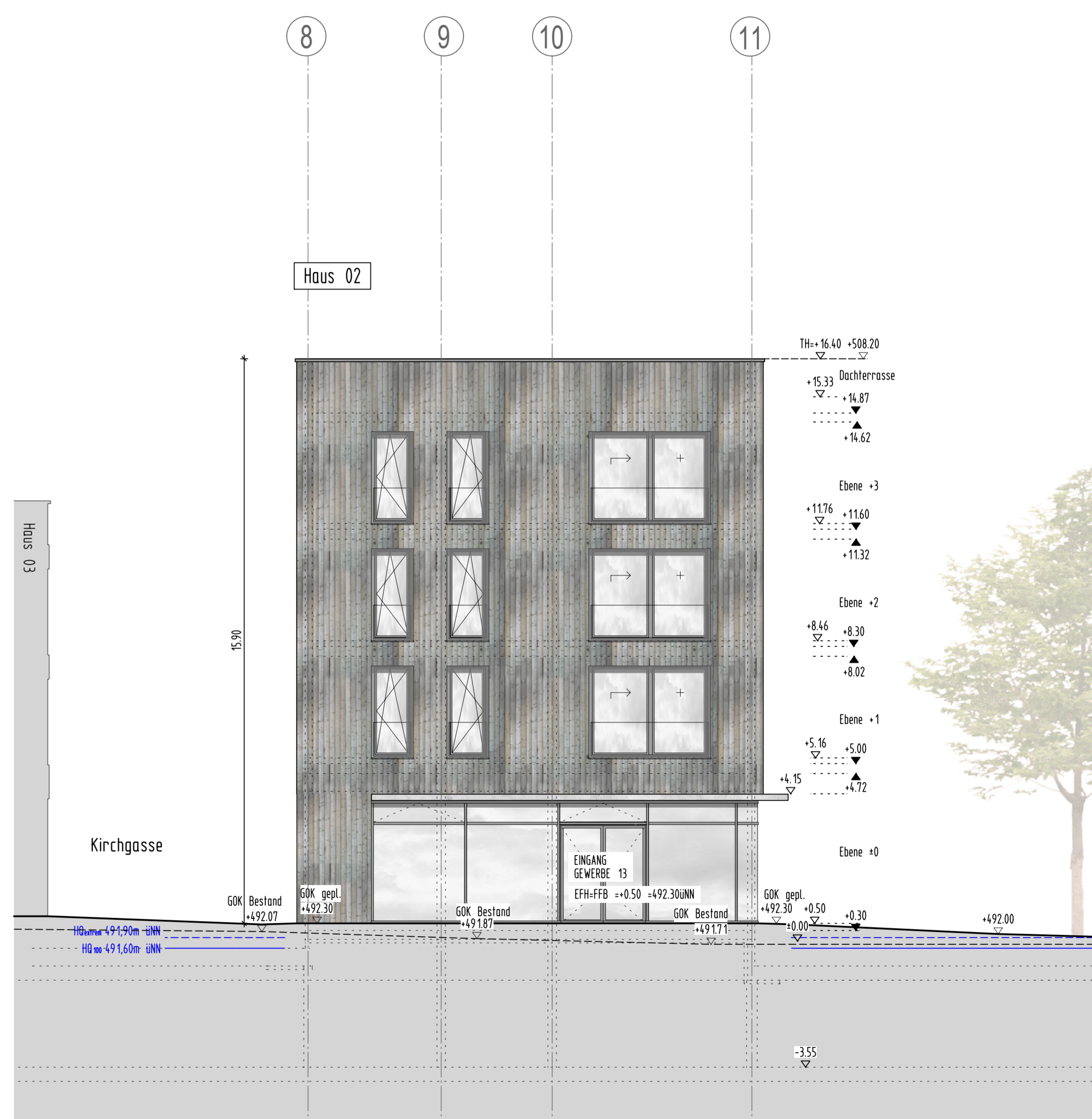

Ansicht West

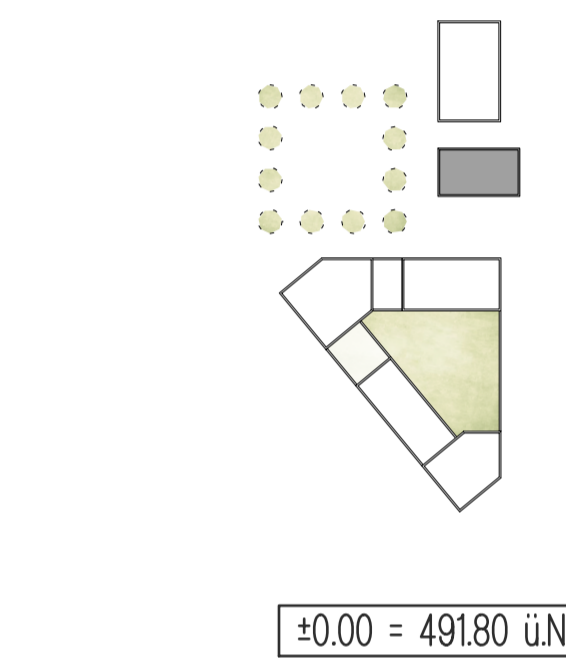

**"BLAUHÖFE BLAUSTEIN"**  
 NEUBEBAUUNG VON 3  
 WOHN- UND GESCHÄFTSHÄUSERN  
 MIT TIEFGARAGE

Bauherr: Blauhöfe Blaustein GmbH & Co.KG  
 Marktplatz 8  
 89134 Blaustein  
 Ansprechpartner: Rolf Böhlinger  
 Tel: 07304-929084-0  
 Anerkann: *R. Böhlinger*

Architekt: H I G  
 Architekten BDA Partnerschaft mbB  
 Prof. M. Hähmig M. Gemmeke  
 Katharinenstr. 29 72072 Tübingen  
 T: 07071 7856-0 F: 7856-30  
 architekten@haehmig-gemmeke.de  
 Anerkann: *H. I. G.*

GENEHMIGUNGSPLANUNG		
Ansichten Haus 02		
Datum: 30.03.2021	Maßstab: 1:100	Plan-Nr.: 427
Gez./Gep.: JSCH/CK/AH	Größe: 1500/420	Planstand: 30.03.2021